

Rakuten Securities

樂天證券香港

每周交易點子

22/6/2020

<https://www.sec.rakuten.com.hk/>
info@sec.rakuten.com.hk

免費講座 立即按此登記 



🌐 市場情緒指標

上週美國、日本及中國相繼出現不同程度之新冠肺炎疫情回復，令投資者擔心將會爆發第二波疫情。在避險情緒主導市場的情況下，資金主要傾向流入美元及日圓，導致一眾主要貨幣兌美元，尤以歐羅及英鎊為甚，自上週二起連跌四日。不過，此舉亦引起部分投資者追險之興趣而趁低吸納，以 GBP/JPY 及 AUD/USD 較為明顯。

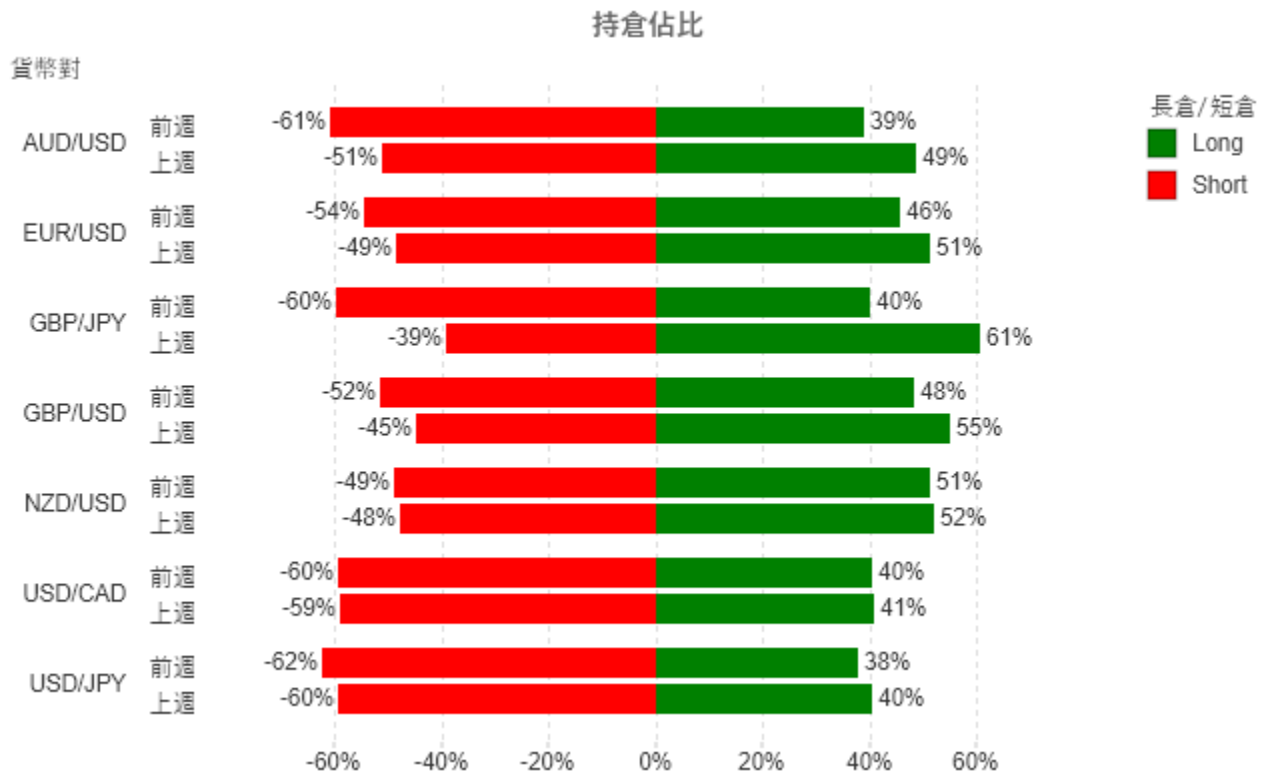

🌐 上週交投熱門選擇

上週日本銀行宣佈維持利率不變，保持於-0.1%之水平，同時擴大應對疫情的貸款計劃的規模，由 75 兆日圓提升至 110 兆日圓，加上避險情緒升溫，刺激 USD/JPY 交投十分活躍，交易量比前一週大升超過 18%。由於 USD/JPY 仍處於下降軌道，沽壓因而較大。NZD/USD 之交易量亦比前一週上升接近一倍。

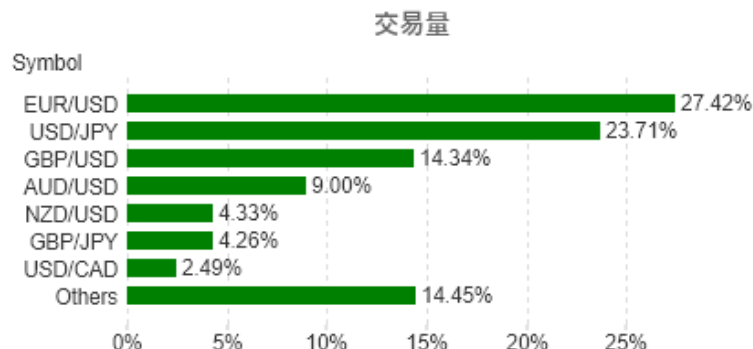

本週重要數據

本週歐洲區將會公佈一系列製造業數據。另外，美國會於週中宣佈最新一次新領失業救濟人數及 GDP 等方面之數據，投資者應加以留意並適度調整投資方向。

日期	星期	時間	數據	預期值	前值
6/22/2020	星期一	7:00	澳大利亞儲備銀行行長 Philip Lowe 發表講話 發言		
6/22/2020	星期一	9:30	中國人民銀行公佈利率決議		3.85%
6/22/2020	星期一	23:00	加央行行長 Macklem 發表講話 發言		
6/23/2020	星期二	15:30	德國製造業採購經理人指數 (六月)初值	44.0	32.3
6/23/2020	星期二	15:30	德國 Markit 綜合採購經理人指數 (六月)初值	41.0	36.6
6/23/2020	星期二	16:00	歐元區綜合採購經理人指數 (六月)初值	41.0	31.9
6/23/2020	星期二	16:30	英國服務業採購經理人指數 (六月)初值	39.5	29.0
6/24/2020	星期三	10:00	新西蘭儲備銀行公布利率決議	0.25%	0.25%
6/24/2020	星期三	10:00	新西蘭聯儲利率聲明 報告		
6/25/2020	星期四	19:30	歐洲央行會議紀要 報告		
6/25/2020	星期四	20:30	美國初請失業救濟金人數 (六月 19)		1,508K
6/25/2020	星期四	20:30	美國 GDP 年率 (Q1)	-5%	-5%
6/25/2020	星期四	20:30	不包括飛機的非國防耐用品訂單 (五月)	2.5%	-6.1%
6/26/2020	星期五	7:30	日本東京地區扣除新鮮食品後消費者物價指數年率 (六月)	0.2%	0.2%

免費講座 立即按此登記 

此報告為不得被詮釋為投資建議的一般評論。請向獨立財務顧問尋求意見。樂天證券香港及樂天集團對於資料錯誤、不準確或遺漏概不承擔法律責任，並且不保證其中所載信息、文字、圖表、連結或其他項目準確及完整。此報告所載貨幣對以往表現並不標示往後的表現，對所述貨幣對的未來表現不構成任何聲明或保證。投資結果在任何期間內可能有重大變化。此報告所載的任何內容僅供閣下作參考之用，不被視為出售或認購槓桿式外匯交易之邀約及合約依據。

槓桿式外匯交易的虧損風險可能會十分重大。閣下所蒙受的虧損可能會超過閣下的初始保證金款額，因此未必適合閣下。槓桿可能會為閣下帶來負面影響。即使建立附帶條件的指令，例如「止損」或「限價」單，亦未必可以將虧損限於閣下原定的金額。市況可能會導致有關指令無法執行。閣下可能會在短時間內被要求存入額外保證金款額。如果閣下未能在指定時間內提供所需資金，閣下的持倉可能會被平倉。閣下將須為閣下賬戶內因此而產生的任何短欠數額負責。因此，閣下必須根據本身的財務狀況及投資目標，仔細考慮這種交易是否適合閣下。切勿將閣下無法承受損失的資金用於投機。倘若閣下決定買賣樂天證券香港所提供的產品，閣下必須先閱讀及明白樂天證券香港所提供的資料及披露。請於採取進一步行動前閱覽及瞭解樂天證券香港網站上的「[條款及條件](#)」。

持倉佔比數據採集於上週五樂天 FX 收市時仍然持倉倉位。

上週升跌數據採集於上週五樂天 FX 收市中間價對比前週五樂天 FX 收市中間價。