

**Rakuten Securities**

樂天證券香港

# 每周交易點子

18/07/2022

<https://www.sec.rakuten.com.hk/>  
[info@sec.rakuten.com.hk](mailto:info@sec.rakuten.com.hk)

免費講座 立即按此登記 



## 🌐 市場情緒指標

美國於上週三公佈之 6 月份消費者物價指數為 9.1%，分別比市場預期及 5 月份數字高出 0.3%及 0.5%，創逾 40 年新高；6 月份生產者物價指數(PPI)亦不遑多讓，為比市場預期高之 1.1%。兩組數據狂飆引發市場憂慮美國通脹情況失控，美聯儲會為此而大幅加息。美聯儲理事 Christopher Waller 指出，市場或已提前認定局方會於 7 月份加息 100 個基點；他補充道，加息 75 個基點可令局方保持中立。市場避險情緒異常濃厚，繼而刺激美元再度節節攀升，美元指數於上週四升穿 109.00 水平，最高觸及 109.29，此為自 2002 年 9 月以來最高水平。

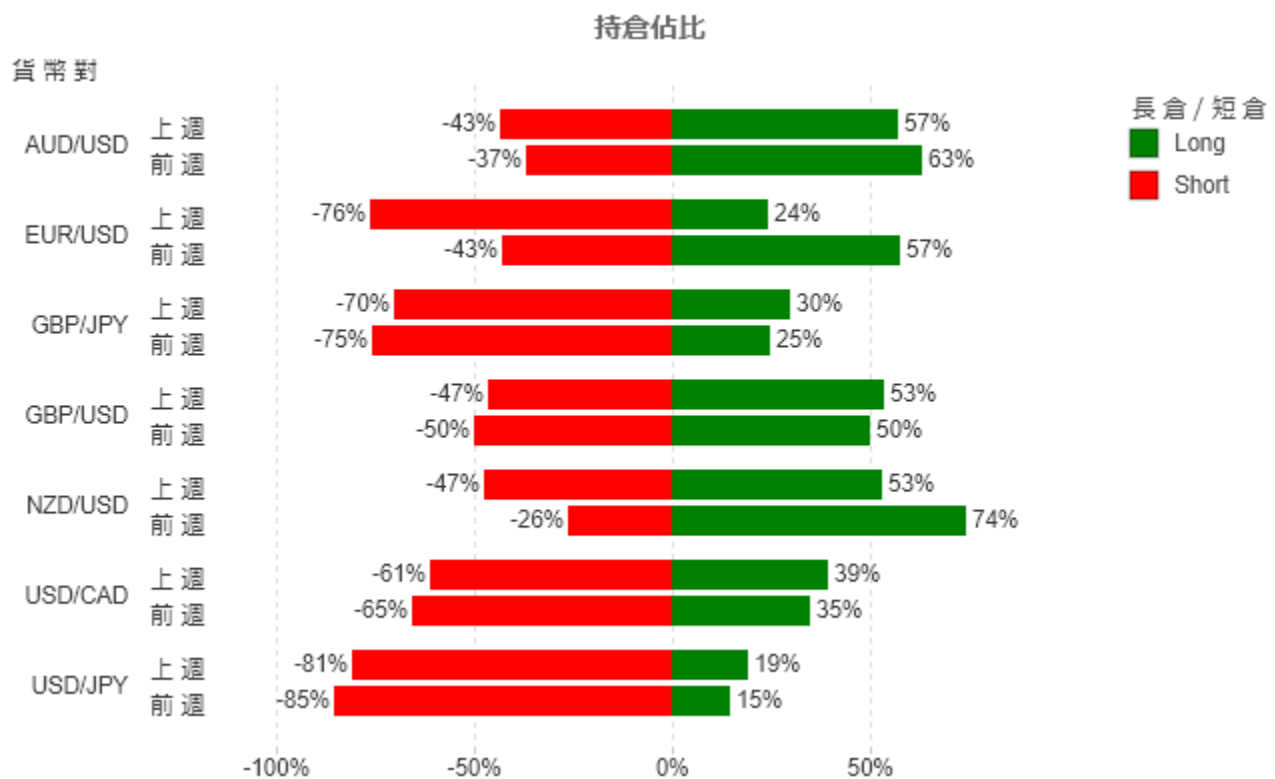

## 🌐 上週交投熱門選擇

歐盟從俄羅斯輸入天然氣之管道「北溪-1」因需要進行常規維護而暫時關閉，預計需時 10 日。然而，歐洲多國及投資者均憂慮俄方會永久斷供，以報復制裁。德國高官們稱，他們無法估計俄方在維護完成後之動作，並指出任何情況皆有可能。法國經濟部長 Bruno Le Maire 亦警告稱，俄方最可能之做法為切斷供氣。另一方面，美聯儲與歐洲央行兩者之貨幣政策之間之差距日漸變大，前者經已加息數次，後者則在本月方開始加息。貨幣政策不平衡原本已對歐羅構成強大沽壓，能源危機更令其情況雪上加霜。歐羅十分疲弱，於上週三一度下跌至與美元平價，上週四更曾跌破平價，低見 0.9952，此為自 2002 年 12 月以來最弱水平。

亞洲區方面，日本央行行長黑田東彥警告，經濟前景極不明朗及不確定，重申行方會於必要時毫不猶豫地祭出更寬鬆之貨幣政策，盡全力支援衰弱經濟。此舉令日本央行於市場上繼續被視為另類，日圓亦因而持續捱沽，USD/JPY 不斷上揚並突破 139.00 水平，最高見 139.39 水平，再創 24 年以來新高。

前週 (4/7 - 8/7):

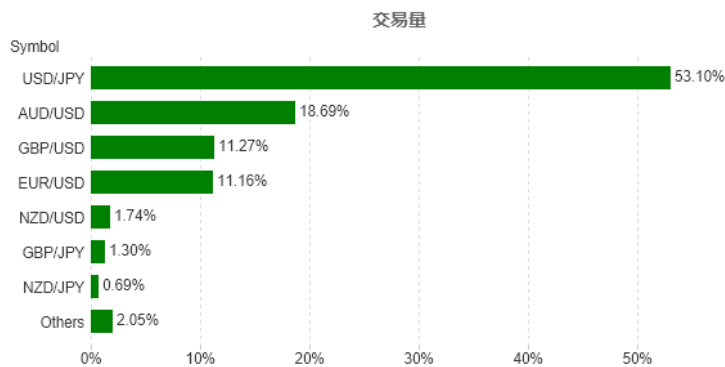

上週 (11/7 - 15/7):

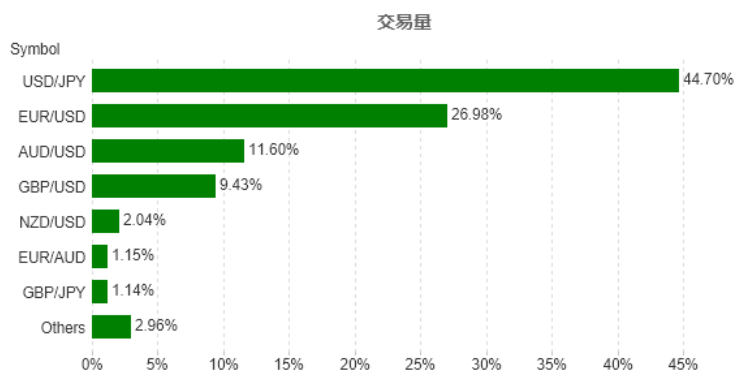

## 技術分析



## 支持位/阻力位

支持位 	阻力位 
<b>1.0064</b>	<b>1.0155</b>
<b>1.0030</b>	<b>1.0210</b>
<b>0.9973</b>	<b>1.0248</b>

## 圖表教學

支持位 - 價格下跌至此水平有機會出現買盤增加而達至價格回穩或上升

阻力位 - 價格上升至此水平有機會出現賣盤增加而達至價格回穩或回落

移動平均線 - 計算方法是將一段時間內的價格相加，再得出平均值。除可用作趨勢分析，亦可當作支持/阻力位以及買賣時機的參考。上圖顯示之均線參數為 20,50,100

於 iSpeed FX 平台設置移動平均線 - Charts > Setting > Trend > Moving Average

於 MT4 Mobile 平台設置移動平均線 - Charts > Indicators (f)>Main window> Moving Average

## 本週重要數據

本週中國人民銀行、日本央行及歐洲央行將會先後公佈最新一次利率決議。另外，英國及加拿大會於本週三公佈消費者物價指數。屆時投資者宜加強留意英加兩國通脹水平及上述三國央行貨幣政策取向從而適度調整投資策略。

日期	星期	時間	數據	預期值	前值
7/18/2022	星期一	6:45	新西蘭消費者物價指數年率 (Q2)		6.9%
7/19/2022	星期二	9:30	澳大利亞儲備銀行公佈會議紀要 報告		
7/19/2022	星期二	14:00	英國失業金申請人數變化 (六月)		-19.7K
7/19/2022	星期二	14:00	3個月英國ILO失業率 (五月)	3.8%	3.8%
7/19/2022	星期二	16:00	歐央行銀行放款調查報告 報告		
7/20/2022	星期三	7:10	澳大利亞儲備銀行行長Philip Lowe發表講話 發言		
7/20/2022	星期三	9:30	中國人民銀行公佈利率決議		3.7%
7/20/2022	星期三	14:00	英國消費者物價指數年率 (六月)	9.6%	9.1%
7/20/2022	星期三	20:30	加拿大央行核心消費者物價指數年率 (六月)	6.7%	6.1%
7/21/2022	星期四	11:00	日本央行貨幣政策聲明 報告		
7/21/2022	星期四	11:00	日本央行公佈利率決議		-0.10%
7/21/2022	星期四	14:00	日本央行新聞發佈會 發言		
7/21/2022	星期四	20:15	歐洲央行存款利率決議		-0.50%
7/21/2022	星期四	20:15	歐洲央行公佈利率決議		0%
7/21/2022	星期四	20:45	歐洲央行貨幣政策決定聲明 報告		
7/21/2022	星期四	20:45	歐洲央行新聞發佈會 發言 報告		
7/22/2022	星期五	15:30	德國標普/BME製造業採購經理人指數 (七月)初值	52.0	52.0
7/22/2022	星期五	15:30	德國標普/BME綜合採購經理人指數 (七月)初值	51.3	51.3
7/22/2022	星期五	16:00	歐元區標普綜合採購經理人指數 (七月)初值	50.6	52.0
7/22/2022	星期五	16:30	英國標普/CIPS服務業採購經理人指數 (七月)初值	53.9	54.3
7/22/2022	星期五	20:30	加拿大零售銷售月率 (五月)		0.9%

免費講座 立即按此登記 

此報告為不得被詮釋為投資建議的一般評論。請向獨立財務顧問尋求意見。樂天證券香港及樂天集團對於資料錯誤、不準確或遺漏概不承擔法律責任，並且不保證其中所載信息、文字、圖表、連結或其他項目準確及完整。此報告所載貨幣對以往表現並不標示往後的表現，對所述貨幣對的未來表現不構成任何聲明或保證。投資結果在任何期間內可能有重大變化。此報告所載的任何內容僅供閣下作參考之用，不被視為出售或認購槓桿式外匯交易之邀約及合約依據。

槓桿式外匯交易的虧損風險可能會十分重大。閣下所蒙受的虧損可能會超過閣下的初始保證金款額，因此未必適合閣下。槓桿可能會為閣下帶來負面影響。即使建立附帶條件的指令，例如「止損」或「限價」單，亦未必可以將虧損限於閣下原定的金額。市況可能會導致有關指令無法執行。閣下可能會在短時間內被要求存入額外保證金款額。如果閣下未能在指定時間內提供所需資金，閣下的持倉可能會被平倉。閣下將須為閣下賬戶內因此而產生的任何短欠數額負責。因此，閣下必須根據本身的財務狀況及投資目標，仔細考慮這種交易是否適合閣下。切勿將閣下無法承受損失的資金用於投機。倘若閣下決定買賣樂天證券香港所提供的產品，閣下必須先閱讀及明白樂天證券香港所提供的資料及披露。請於採取進一步行動前閱覽及瞭解樂天證券香港網站上的「[條款及條件](#)」。

持倉佔比數據採集於上週五樂天 FX 收市時仍然持倉倉位。

上週升跌數據採集於上週五樂天 FX 收市中間價對比前週五樂天 FX 收市中間價。

一眾非主要貨幣最近波動較大(尤其土耳其里拉持續波動)，投資者需注意風險。