

Rakuten Securities

樂天證券香港

每周交易點子

25/04/2022

<https://www.sec.rakuten.com.hk/>
info@sec.rakuten.com.hk

免費講座 立即按此登記 



🌐 市場情緒指標

市場普遍認為美聯儲將會於即將召開之議息會議上加息，隨後幾次之會議亦有機會加息。會議內似乎就著加息幅度有紛歧，阿特蘭大分行行長 Raphael Bostic 及芝加哥分行行長 Charles Evans 分別稱不考慮 75 個基點之加息及反對超過 50 個基點之加息；然而，平時較為鴿派之三藩市分行行長 Mary Daly 則稱有可能加息 75 個基點。會內雖然對是否加息 75 個基點有紛歧，但加息 50 個基點基本上為共識，主席鮑威爾亦釋出訊號認同此加息幅度。美元受到消息支持，美元指數繼破 100 點大關之後，持續上揚觸及 101 點，為 2017 年 2 月以來首次。

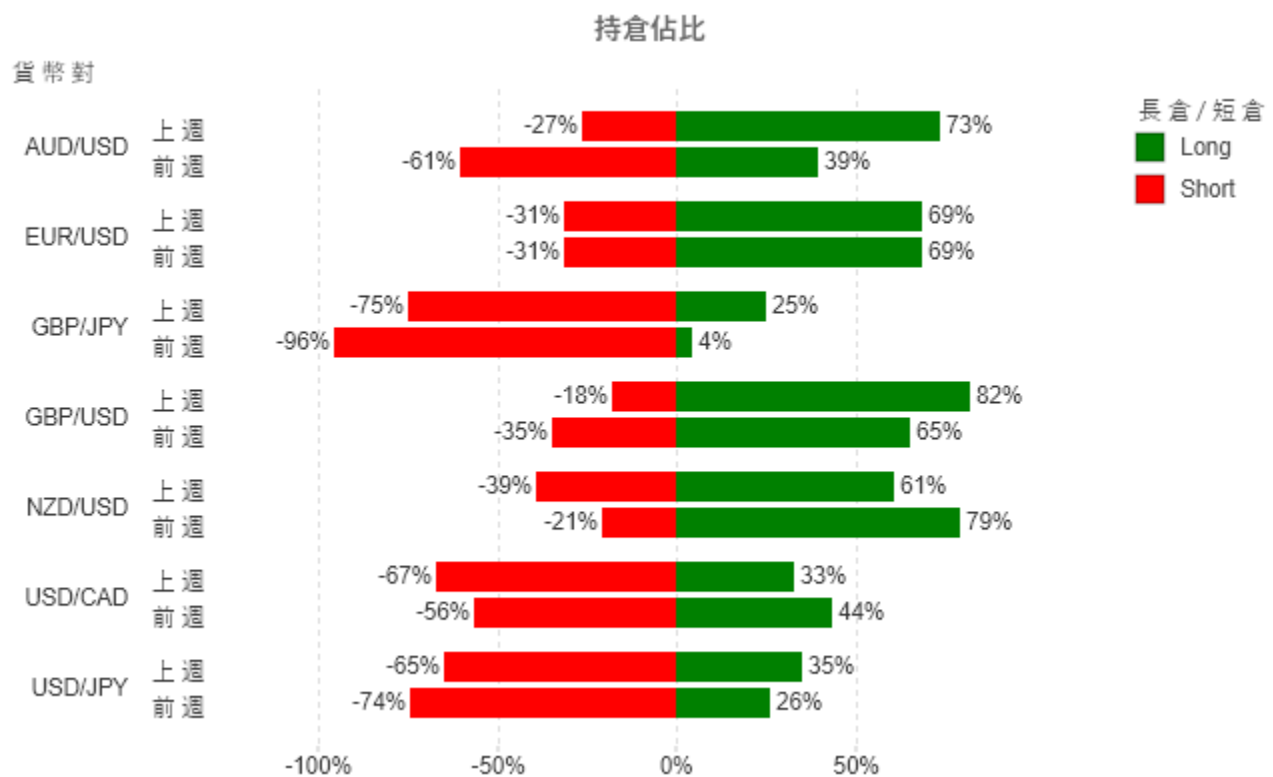

🌐 上週交投熱門選擇

較早前歐洲央行宣佈決定維持利率不變，加上法國財長勒梅爾指出該國正進行對俄羅斯石油實施禁運相關之工作，並設法遊說其他歐洲夥伴共同參與禁運。歐羅受挫，兌美元曾失守 1.0800 水平，最低僅見 1.0761 水平。及後歐洲央行副行長 Luis de Guindos 暗示可能於 7 月份作出第一次加息，方令 EUR/USD 止跌回升，最高反彈至 1.0936，隨後反彈力度收窄。

亞洲區方面，日本央行行長黑田東彥表示，他不曾改變弱勢日圓對日本經濟帶來正面影響之觀點；他同時強調，現在討論變更這些政策還為時過早。此極度鴿派立場對日圓造成強大沽壓，USD/JPY 升至 20 年以來高位，升穿 127.00 水平。另外，行方為阻止日本國債孳息率升穿 0.25% 上限，於上週三宣佈以 0.25% 之固定利率無限量購買 10 年期日本國債，此舉進一步削弱日圓，使 USD/JPY 一度突破 129.00 水平。

前週 (11/4 - 15/4):

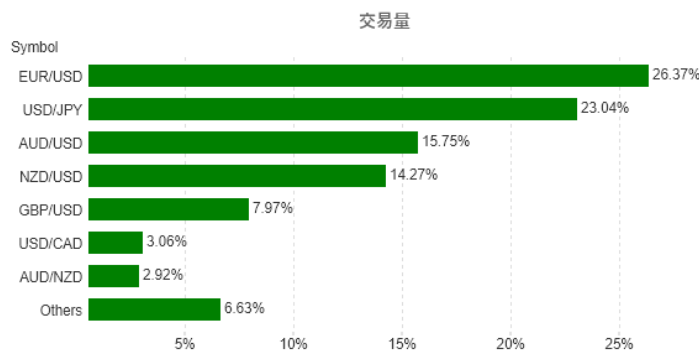

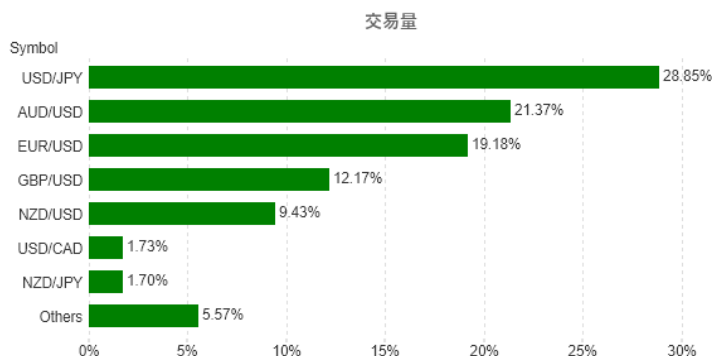

上週 (18/4 - 22/4):



技術分析



支持位/阻力位

支持位 	阻力位 
127.76	129.14
127.06	129.81
126.39	130.51

圖表教學

支持位 - 價格下跌至此水平有機會出現買盤增加而達至價格回穩或上升

阻力位 - 價格上升至此水平有機會出現賣盤增加而達至價格回穩或回落

移動平均線 - 計算方法是將一段時間內的價格相加，再得出平均值。除可用作趨勢分析，亦可當作支持/阻力位以及買賣時機的參考。上圖顯示之均線參數為 20,50,100

於 iSpeed FX 平台設置移動平均線 - Charts > Setting > Trend > Moving Average

本週重要數據

日本央行將於本週內公佈利率決議。另外，歐元區及澳洲均會公佈該區消費者物價指數。屆時投資者宜加強留意日本貨幣政策取向及歐元區通脹數據從而適度調整投資策略。

日期	星期	時間	數據	預期值	前值
4/25/2022	星期一	23:00	加央行行長Macklem發表講話		
4/26/2022	星期二	20:30	美國耐用品訂單月率(3月)	1.0%	-2.1%
4/26/2022	星期二	20:30	不包括飛機的非國防耐用品訂單(3月)	0.5%	-0.2%
4/27/2022	星期三	9:30	澳大利亞消費者物價指數季率(Q1)	1.7%	1.3%
4/27/2022	星期三	9:30	澳大利亞儲備銀行修正CPI均值季率(Q1)	1.2%	1.0%
4/28/2022	星期四	11:00	日本央行公佈利率決議	-0.1%	-0.1%
4/28/2022	星期四	11:00	日本央行貨幣政策聲明		
4/28/2022	星期四	14:00	日本央行新聞發佈會		
4/28/2022	星期四	20:00	德國消費者物價調和指數年率(4月) 初值	7.6%	7.6%
4/28/2022	星期四	20:30	美國GDP年率(Q1) 初值	1.0%	6.9%
4/29/2022	星期五	14:00	德國國內生產總值季率(Q1) 初值	0.2%	-0.3%
4/29/2022	星期五	16:00	瑞士央行行長喬丹發表講話		
4/29/2022	星期五	17:00	歐元區GDP季率(季調後)(Q1) 初值	0.3%	0.3%
4/29/2022	星期五	17:00	歐元區GDP年率(季調後)(Q1) 初值	5.1%	4.6%
4/29/2022	星期五	17:00	歐元區消費者物價指數年率(4月) 初值	7.5%	7.4%
4/29/2022	星期五	17:00	歐元區核心消費者物價指數年率(4月) 初值	3.1%	2.9%
4/30/2022	星期六	9:00	中國官方製造業採購經理人指數(4月)	49.8	49.5
4/30/2022	星期六	9:00	中國官方非製造業採購經理人指數(4月)	53.0	48.4

免費講座 立即按此登記

此報告為不得被詮釋為投資建議的一般評論。請向獨立財務顧問尋求意見。樂天證券香港及樂天集團對於資料錯誤、不準確或遺漏概不承擔法律責任，並且不保證其中所載信息、文字、圖表、連結或其他項目準確及完整。此報告所載貨幣對以往的表現並不標示往後的表現，對所述貨幣對的未來表現不構成任何聲明或保證。投資結果在任何期間內可能有重大變化。此報告所載的任何內容僅供閣下作參考之用，不被視為出售或認購槓桿式外匯交易之邀約及合約依據。

槓桿式外匯交易的虧損風險可能會十分重大。閣下所蒙受的虧損可能會超過閣下的初始保證金款額，因此未必適合閣下。槓桿可能會為閣下帶來負面影響。即使建立附帶條件的指令，例如「止損」或「限价」單，亦未必可以將虧損限於閣下原定的金額。市況可能會導致有關指令無法執行。閣下可能會在短時間內被要求存入額外保證金款額。如果閣下未能在指定時間內提供所需資金，閣下的持倉可能會被平倉。閣下將須為閣下賬戶內因此而產生的任何短欠數額負責。因此，閣下必須根據本身的財務狀況及投資目標，仔細考慮這種交易是否適合閣下。切勿將閣下無法承受損失的資金用於投機。倘若閣下決定買賣樂天證券香港所提供的產品，閣下必須先閱讀及明白樂天證券香港所提供的資料及披露。請於採取進一步行動前閱讀及瞭解樂天證券香港網站上的「[條款及條件](#)」。

持倉佔比數據採集於上週五樂天 FX 收市時仍然持倉倉位。

上週升跌數據採集於上週五樂天 FX 收市中間價對比前週五樂天 FX 收市中間價。

一眾非主要貨幣最近波動較大(尤其土耳其里拉持續波動)，投資者需注意風險。