

Rakuten Securities

樂天證券香港

每周交易點子

10/01/2022

<https://www.sec.rakuten.com.hk/>
info@sec.rakuten.com.hk

免費講座 立即按此登記 



🌐 市場情緒指標

最新一份美聯儲會議紀要顯示，議會成員認為在通脹壓力不斷升溫、就業市場持續回復之情況下，不再需要通過持續之買債計畫來增加政策寬鬆。另外，成員們認為若然就業情況繼續改善，局方便有條件加息並從而開始「縮表」。然而，上週五公佈之失業率雖然比預期好，下跌至 3.9%，但是非農業就業人數變化卻大幅落後預期，只上升 19.9 萬份。美元先升後回，美元指數上週初起曾升穿 96 水平，及後升勢遇冷，掉頭下跌至 95.7 左右水平。

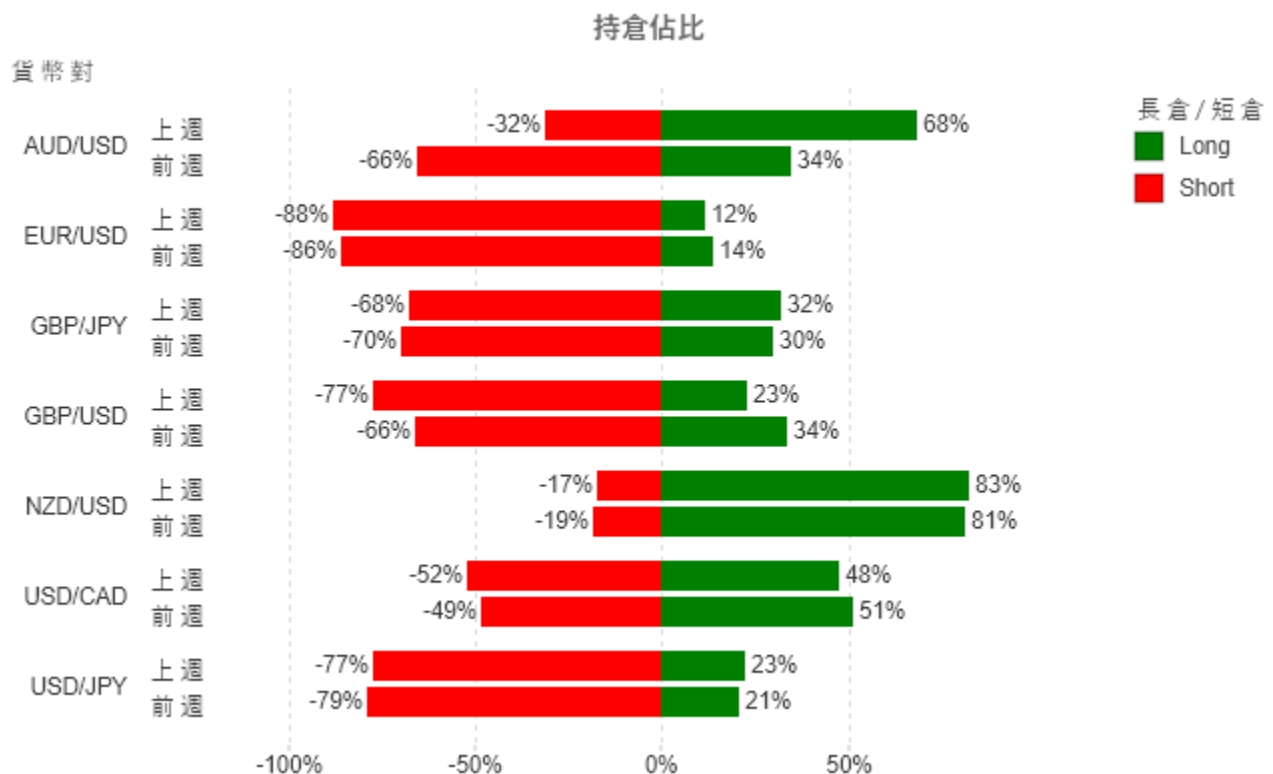

🌐 上週交投熱門選擇

英國首相約翰遜在新聞發布會上表示，鑑於該國之重症數目不多，英國有機會在不封城之情況下渡過這波 Omicron 疫情。言論加強市場對英鎊之需求，GBP/USD 承接較早前之升勢而不斷做好，逐步逼近 1.3600 水平。

歐元區方面，該區正處於 Omicron 疫情之高峰，並持續刷新感染紀錄。雖然入院及死亡個案仍處於低水平，但隔離政策足以阻礙日常運作。同時，法國更發現新變種病毒株，名為 IHU。消息阻礙 EUR/USD 向上發展之空間，其上週波幅不大，只有不足 110 點子。

前週 (27/12 - 31/12):

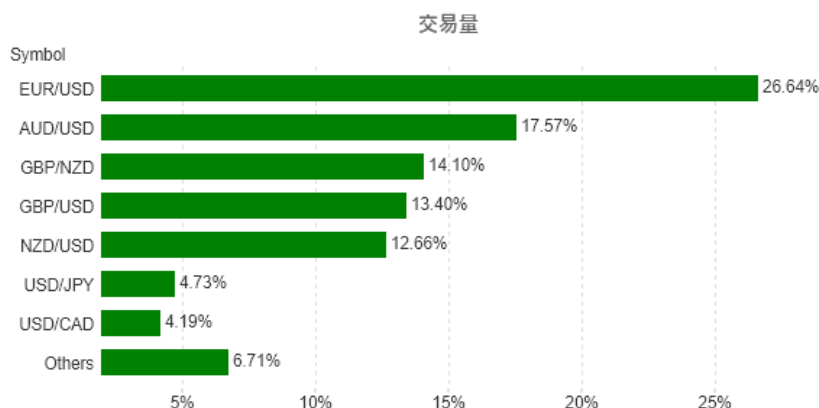

上週 (3/1 - 7/1):

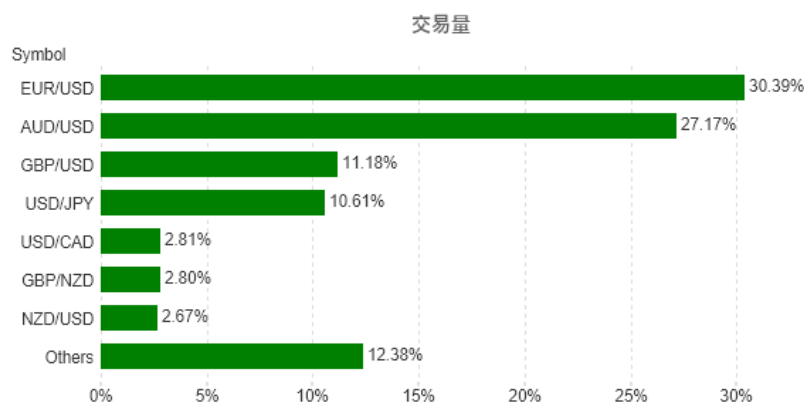

技術分析



支持位/阻力位

| 支持位  | 阻力位  |
|---|---|
| 1.1311 | 1.1385 |
| 1.1262 | 1.1415 |
| 1.1229 | 1.1467 |

圖表教學

支持位 - 價格下跌至此水平有機會出現買盤增加而達至價格回穩或上升

阻力位 - 價格上升至此水平有機會出現賣盤增加而達至價格回穩或回落

移動平均線 - 計算方法是將一段時間內的價格相加，再得出平均值。除可用作趨勢分析，亦可當作支持/阻力位以及買賣時機的參考。上圖顯示之均線參數為 20,50,100

於 iSpeed FX 平台設置移動平均線 - Charts > Setting > Trend > Moving Average

本週重要數據

本週中美將會公佈 12 月份消費物價指數。此外，美國會於本週五發表密歇根大學消費者信心指數，屆時投資者宜加強留意中美兩國經濟狀況從而適度調整投資策略。

| 日期 | 星期 | 時間 | 數據 | 預期值 | 前值 |
|-----------|-----|-------|------------------------|---------|---------|
| 1/11/2021 | 星期一 | 8:30 | 澳大利亞零售銷售月率 (季調後) (十一月) | 4.0% | 4.9% |
| 1/11/2021 | 星期一 | 8:30 | 澳大利亞貿易賬 (十一月) | 10,600M | 11,220M |
| 1/11/2021 | 星期一 | 23:00 | 美聯儲主席鮑威爾國會作證 發言 | | |
| 1/12/2021 | 星期二 | 9:30 | 中國消費者物價指數年率 (十二月) | 1.8% | 2.3% |
| 1/12/2021 | 星期二 | 21:30 | 美國核心消費者物價指數月率 (十二月) | 0.5% | 0.5% |
| 1/12/2021 | 星期二 | 21:30 | 美國核心消費者物價指數年率 (十二月) | 5.4% | 4.9% |
| 1/14/2021 | 星期四 | 21:30 | 美國零售對照組 (十二月) | | -0.1% |
| 1/14/2021 | 星期四 | 21:30 | 美國零售銷售月率 (十二月) | 0.3% | 0.3% |
| 1/14/2021 | 星期四 | 23:00 | 美國密歇根大學消費者信心指數 (一月)初值 | 70.6 | 70.6 |

免費講座 立即按此登記 

此報告為不得被詮釋為投資建議的一般評論。請向獨立財務顧問尋求意見。樂天證券香港及樂天集團對於資料錯誤、不準確或遺漏概不承擔法律責任，並且不保證其中所載信息、文字、圖表、連結或其他項目準確及完整。此報告所載貨幣對以往表現並不標示往後的表現，對所述貨幣對的未來表現不構成任何聲明或保證。投資結果在任何期間內可能有重大變化。此報告所載的任何內容僅供閣下作參考之用，不被視為出售或認購槓桿式外匯交易之邀約及合約依據。

槓桿式外匯交易的虧損風險可能會十分重大。閣下所蒙受的虧損可能會超過閣下的初始保證金款額，因此未必適合閣下。槓桿可能會為閣下帶來負面影響。即使建立附帶條件的指令，例如「止損」或「限價」單，亦未必可以將虧損限於閣下原定的金額。市況可能會導致有關指令無法執行。閣下可能會在短時間內被要求存入額外保證金款額。如果閣下未能在指定時間內提供所需資金，閣下的持倉可能會被平倉。閣下將須為閣下賬戶內因此而產生的任何短欠數額負責。因此，閣下必須根據本身的財務狀況及投資目標，仔細考慮這種交易是否適合閣下。切勿將閣下無法承受損失的資金用於投機。倘若閣下決定買賣樂天證券香港所提供的產品，閣下必須先閱讀及明白樂天證券香港所提供的資料及披露。請於採取進一步行動前先閱讀及瞭解樂天證券香港網站上的「[條款及條件](#)」。

持倉佔比數據採集於上週五樂天 FX 收市時仍然持倉倉位。

上週升跌數據採集於上週五樂天 FX 收市中間價對比前週五樂天 FX 收市中間價。

一眾非主要貨幣最近波動較大(尤其土耳其里拉持續波動)，投資者需注意風險。